Lorena Rguez Vieira
4º B
CEIP Condesa de Fenosa

Act. 1 Que é o Principiño?

O Principiño é unha narración curta do escritor francés Antoine de Saint-Exupéry.
O Principiño e considerado como uns dos mellores libros de todos os tempos.
Foi publicado en abril de 1.943,en Estados Unidos.

Act. 2 Resumo do Principiño

O Pricipiño conta a historia dun piloto que, ao tentar arranxar o seu avión no medio do deserto do Sahara, encóntrase un pequeno príncipe que ven do asteroide B-612.
Un día no chan do asteroide do pequeno principe nace unha flor.
Na terra, o pequeno príncipe entrará en contacto cos animais, as flores e as persoas.

Act.3 Análise de frases

"O esencial é invisible para os ollos."

Esta frase dilla o zorro ao Principiño. Isto significa que o verdadeiro valor das cousas escapa aos ollos, pero non ao corazón.

"Foi o tempo que pasou coa súa rosa o que a fixo tan importante"

A frase é dita polo zorro ao Principiño. Significa que as relacións de afectos son cultivados ao longo do tempo.

"Se ti ves, por exemplo, ás catro da tarde, dende as tres en punto empezarei a ser feliz."

Esta frase dícella o zorro ao Principiño. Expresa a felicidade que nos produce a amizade ou amor con outra persoa.

"Vostede é responsable por sempre do que domou"

A frase é dita polo zorro ao pequeno príncipe. Significa que debemos cidar e cultivar as relacións de amizade ou amor.

Act. 4 Personaxes

O Principiño

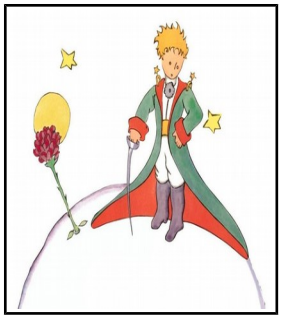

O Principiño é o personaxe principal do relato. Vive nun asteroide.
O Prinipiño representa o neno que todos levamos no corazón os sentimentos e a amizade.

O Piloto

O piloto é o narrador da historia do Principiño, cando se averia o seu avión no medio do deserto do Sáhara.

A Flor

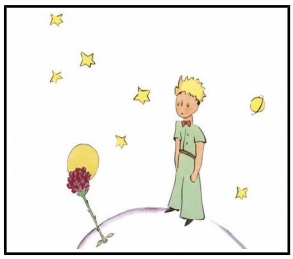

A flor é o obxeto de amor do Principiño. Pero a súa relación con ela é difícil.

O Zorro

O zorro é o primer amigo do Principiño na súa viaxe.
Explícalle ao Principiño que a amizade é un proceso de domesticación

O Año e a Caixa

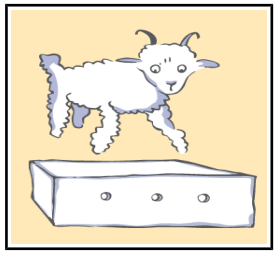

O Principiño pídelle ao piloto que lle debuxe un año.

O Elefante dentro da Boa

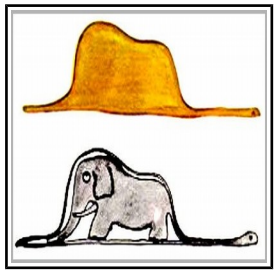

O narrador conta que, cando era un neno e debuxou un elefante dentro dunha boa.

O Astrónomo

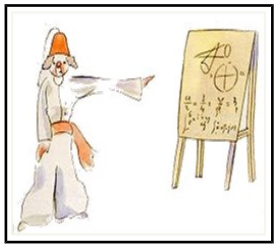

Un astrónomo turco foi o descubridor do asteroide B-612, fogar do Principiño.

Os Baobabs

Todos o días, o Principiño limpa herbas do chan do seu planeta.

A Serpe

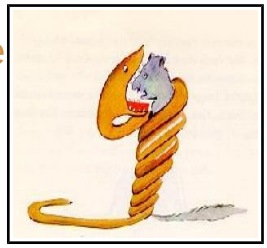

A serpe é o primeiro personaxe con que conversa o Principiño na Terra.

O Rei

O rei é un personaxe que dice reinar sobre o universo.

O Borracho

O borracho é un personaxe que bebe para esquecer a vergoña de beber.

O home de negocios

O home de negocios é un personaxe demasiado ocupado nas súas contas como para atender ao Principiño.

O Xeógrafo

O xeógrafo é un home con moitos coñecementos sobre a xeografía.

O Vaidoso

O vaidoso é un personaxe excéntrico que vive só nun planeta. É unha representación de aquel que non se preocupa polos demáis.